Lanterne
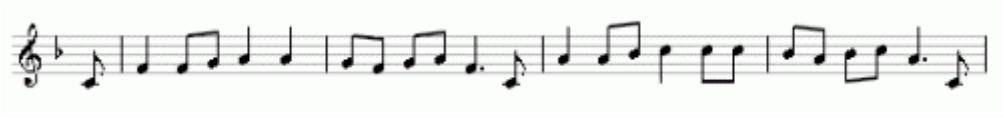
Lanterne, lanterne comme tu es jolie ! **Lanterne, lanterne tu brilles dans la nuit** **Lanterne, lanterne comme tu es jolie !** **Lanterne, lanterne tu brilles dans la nuit**	Laterne, Laterne wie hübsch Du bist! Laterne, Laterne, du glänzt in der Nacht Laterne, Laterne wie hübsch Du bist! Laterne, Laterne, du glänzt in der Nacht